ANTHOULA LANTZANAKI
06/11/2023 11:32
ΑΚΡΙΒΕΣ ΑΝΤΙΓΡΑΦΟ

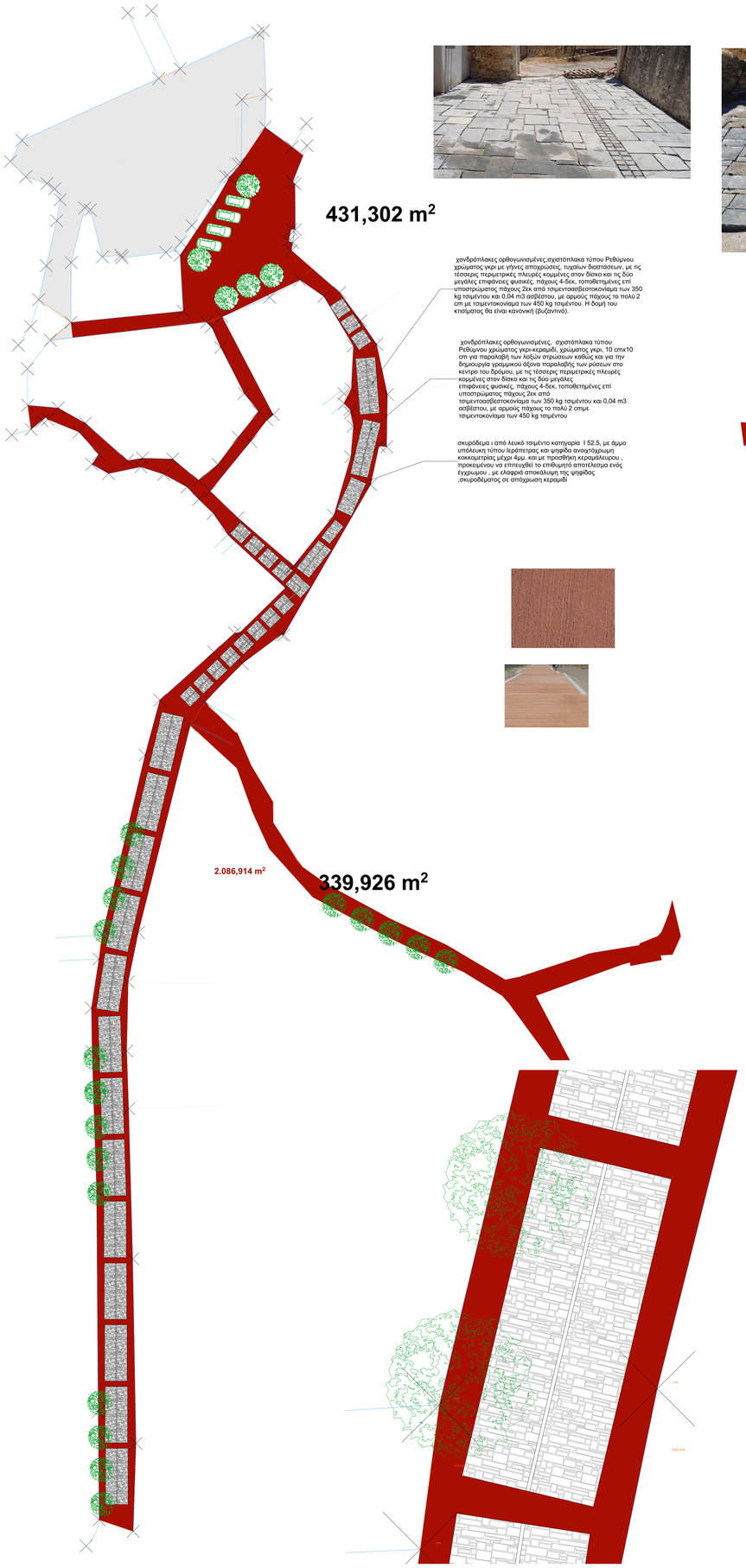

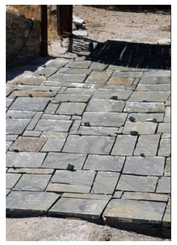

χανδρόπλακες ορθογωνισμένες,σχιστόπλακα τύπου Ρεθύμνου χρώματος γκρι με γήινες αποχρώσεις, τυχαίων διαστάσεων, με τις τέσσερις περιμετρικές πλευρές κομμένες στον δίσκο και τις δύο μεγάλες επιφάνειες φυσικές, πάχους 4-5εκ, τοποθετημένες επί υποστρώματος πάχους 2εκ από τσιμεντοασβεστοκονίαμα των 350 kg τσιμέντου και 0,04 m3 ασβέστου, με αρμούς πάχους το πολύ 2 cm με τσιμεντοκονίαμα των 450 kg τσιμέντου. Η δομή του κτίσματος θα είναι κανονική (βυζαντινό).

χανδρόπλακες ορθογωνισμένες, σχιστόπλακα τύπου Ρεθύμνου χρώματος γκρι-κεραμιδί, χρώματος γκρι. 10 cmx10 cm για παραλαβή των λοξών στρώσεων καθώς και για την δημιουργία γραμμικού άξονα παραλαβής των ρύσεων στο κέντρο του δρόμου, με τις τέσσερις περιμετρικές πλευρές κομμένες στον δίσκο και τις δύο μεγάλες επιφάνειες φυσικές, πάχους 4-5εκ, τοποθετημένες επί υποστρώματος πάχους 2εκ από τσιμεντοασβεστοκονίαμα των 350 kg τσιμέντου και 0,04 m3 ασβέστου, με αρμούς πάχους το πολύ 2 cmμε τσιμεντοκονίαμα των 450 kg τσιμέντου

σκυρόδεμα ι από λευκό τσιμέντο κατηγορία I 52.5, με άμμο υπόλευκη τύπου Ιεράπετρας και ψηφίδα ανοιχτόχρωμη κοκκομετρίας μέχρι 4μμ. και με προσθήκη κεραμάλευρου , προκειμένου να επιτευχθεί το επιθυμητό αποτέλεσμα ενός έγχρωμου , με ελαφριά αποκάλυψη της ψηφίδας ,σκυροδέματος σε απόχρωση κεραμιδί

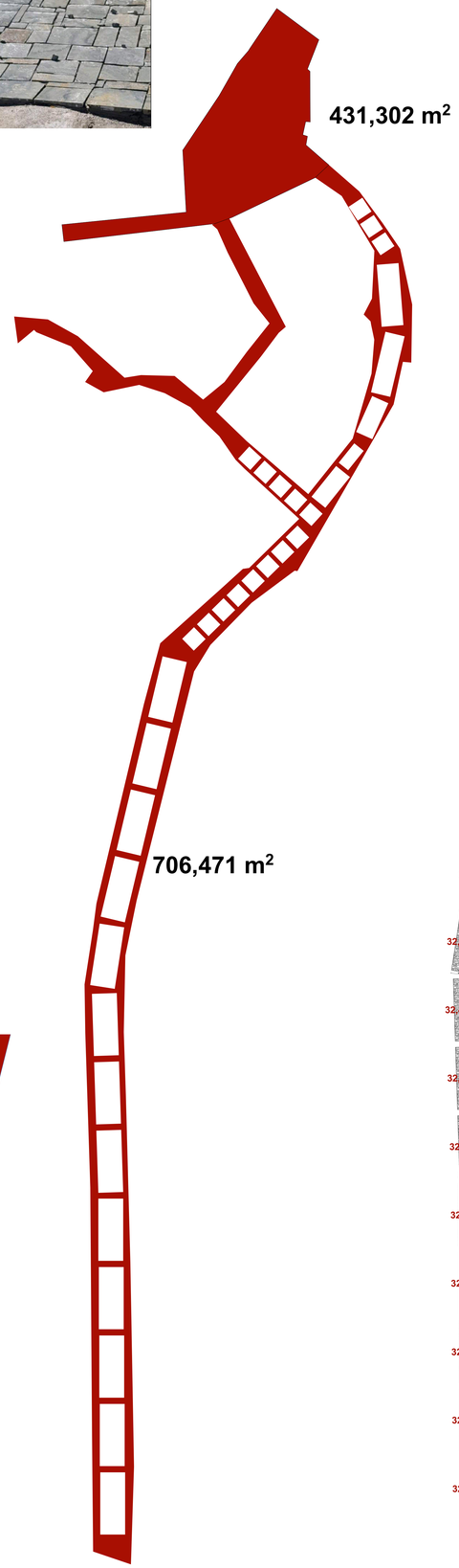

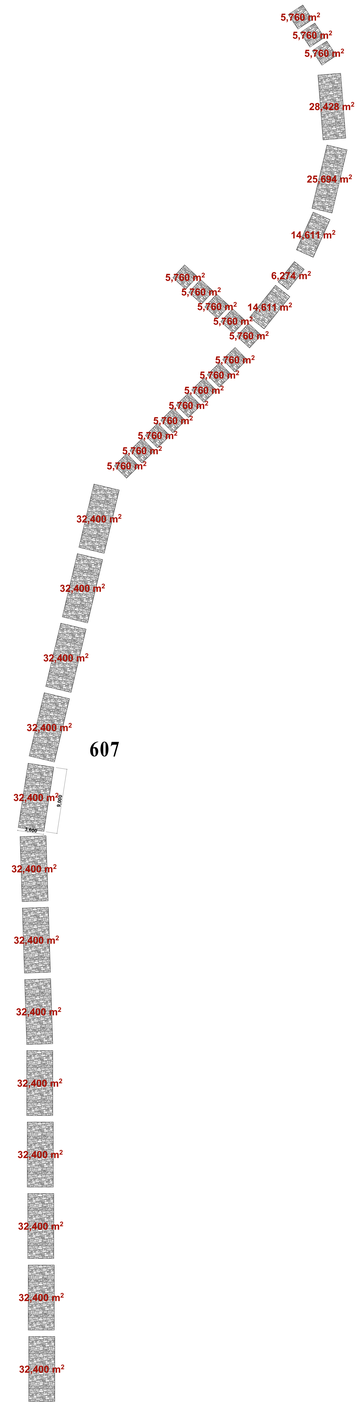

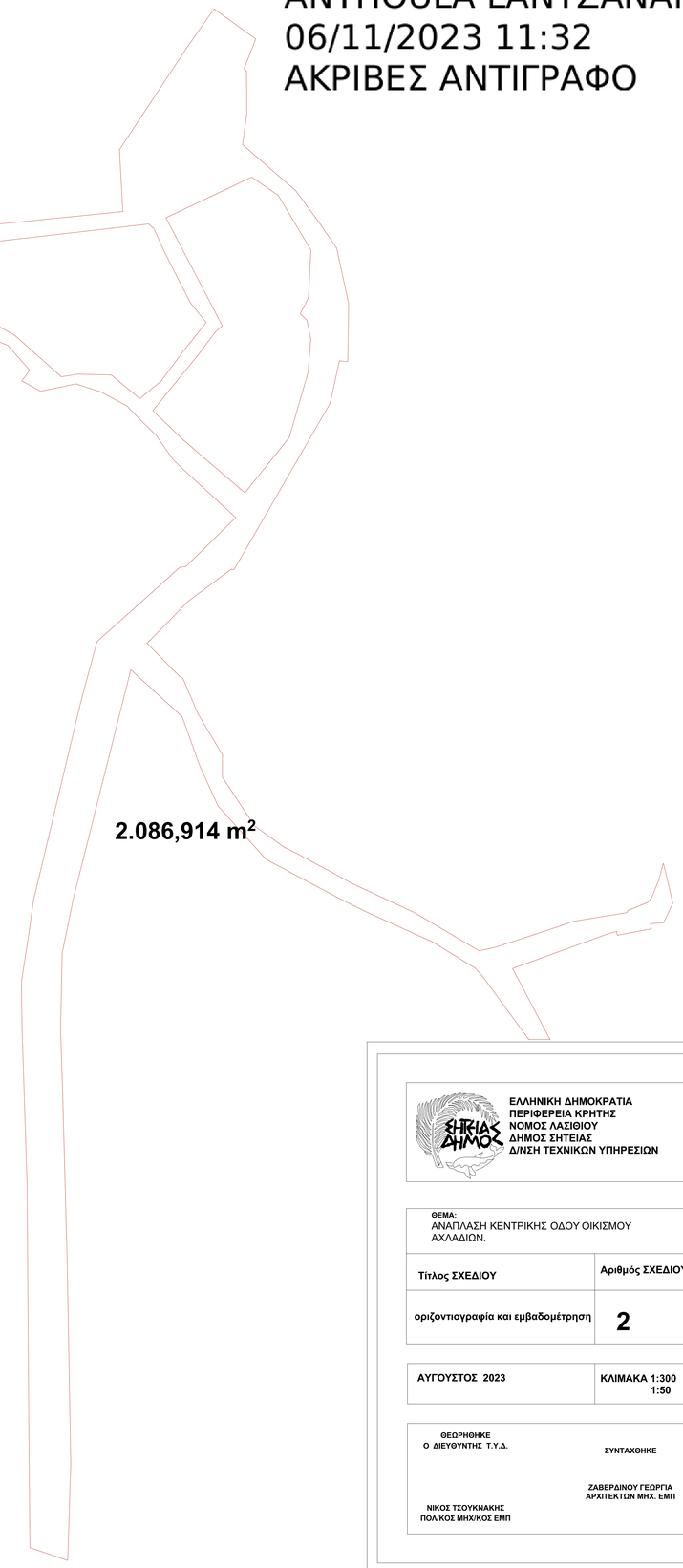

ΕΛΛΗΝΙΚΗ ΔΗΜΟΚΡΑΤΙΑ
ΠΕΡΙΦΕΡΕΙΑ ΚΡΗΤΗΣ
ΝΟΜΟΣ ΛΑΣΙΘΙΟΥ
ΔΗΜΟΣ ΣΗΤΕΙΑΣ
Δ/ΝΣΗ ΤΕΧΝΙΚΩΝ ΥΠΗΡΕΣΙΩΝ

ΘΕΜΑ:
ΑΝΑΠΛΑΣΗ ΚΕΝΤΡΙΚΗΣ ΟΔΟΥ ΟΙΚΙΣΜΟΥ ΑΧΛΑΔΙΩΝ.

Τίτλος ΣΧΕΔΙΟΥ	Αριθμός ΣΧΕΔΙΟΥ
οριζοντιογραφία και εμβαδομέτρηση	2
ΑΥΓΟΥΣΤΟΣ 2023	ΚΛΙΜΑΚΑ 1:300 1:50

ΘΕΩΡΗΘΗΚΕ
Ο ΔΙΕΥΘΥΝΤΗΣ Τ.Υ.Δ.

ΝΙΚΟΣ ΤΣΟΥΚΝΑΚΗΣ
ΠΟΛ/ΚΟΣ ΜΗΧ/ΚΟΣ ΕΜΠ

ΣΥΝΤΑΧΘΗΚΕ

ΖΑΒΕΡΔΙΝΟΥ ΓΕΩΡΓΙΑ
ΑΡΧΙΤΕΚΤΩΝ ΜΗΧ. ΕΜΠ